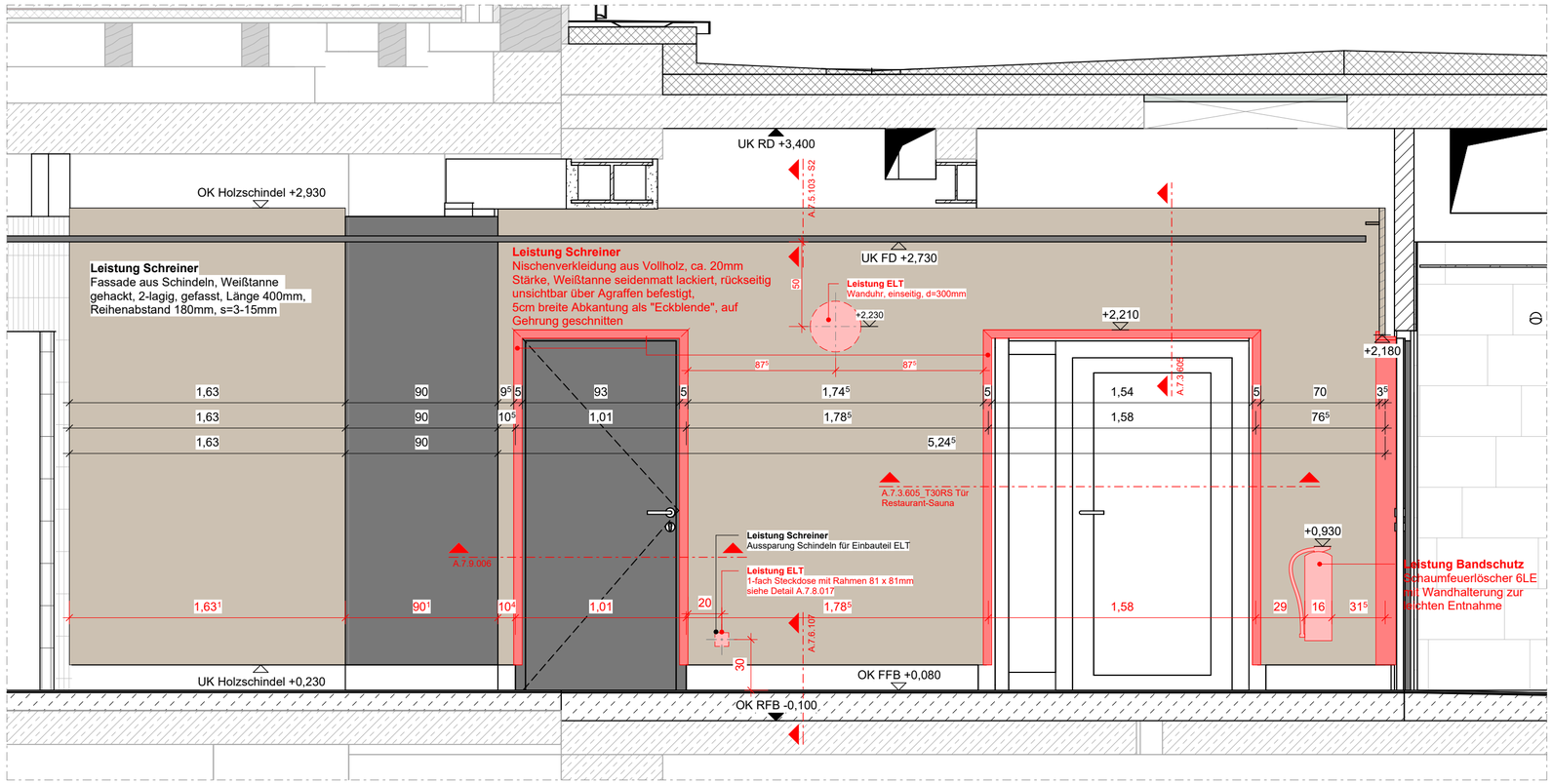

A.7.8.009 - Abwicklung Holzfassade Restaurant
M 1 : 25

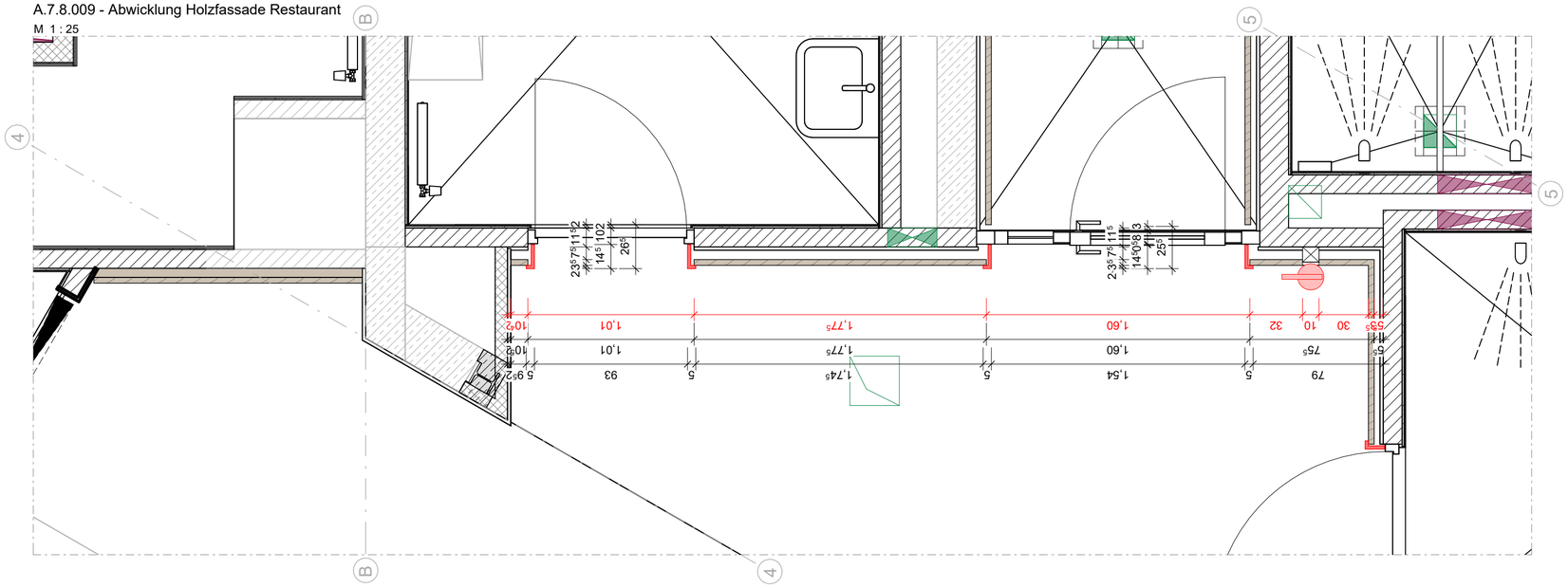

Anmerkungen

DER AUSFÜHRENDE IST VERPFLICHTET, DEN AUFTRAGGEBER AUF ETWAIGE UNSTIMMIGKEITEN DER AUSFÜHRUNGSUNTERLAGEN HINZUWEISEN (VOB/B,§3.3)

- Die Werkpläne sind nur im Zusammenhang mit den Plänen der beteiligten Fachingenieure gültig.
- Alle Masse sind auf der Baustelle verantwortlich zu prüfen und Differenzen der Bauleitung zu melden.
- Rohbautoleranzen sind zu berücksichtigen
- Die Masse sind in folgender Reihenfolge angegeben: Breite/ Hoehe (B/H) sowie Breite/ Tiefe/ Hoehe B/T/H)
- Türhöhen beziehen sich auf OK FFB
- Wandöffnungen, OK/UK UZ/-RD/-FD, UK Stahl-Träger, OK Brüstung, OK/UK WD beziehen sich auf OK RFB=+0.00=348.50
- Details sind nur nach Erteilung der Freigabe der jeweiligen Fachplaner gültig.

Index	Datum	Bearb.	Änderungen / Ergänzungen

PLANBEZEICHNUNG Planserver:

ARC-DT-EG-8009-5v00-A.7.8.009 Abwicklung Schindelfassade Restaurant

N

OK RFB =0.000=348,50 m ü.NN

Ausschreibung

Projekt: Siebentälertherme Herrenalb

Bauteil: Abwicklung Schindelfassade Restaurant

Plan Nr.: A.7.8.009 Index: 00

Maßstab: Datum: 12.09.2025

Größe: 594 x 420 mm Gezeichnet: ld

Bauherr: Stadtwerke Bad Herrenalb GmbH
Bahnhofstraße 12
76332 Bad Herrenalb

4a Architekten GmbH
Hallstrasse 25
70376 Stuttgart
www.4a-architekten.de - kontakt@4a-architekten.de
Telefon +49-0711-3893000-0
Telefax +49-0711-389300-99

Vorabzug